

# 在线考试平台使用说明

1. 点击电脑桌面“北京大学医学部在线考试系统”图标。

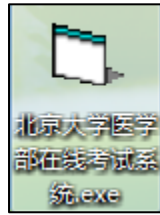

2. 选择相应考试试卷，点击“下一步”。

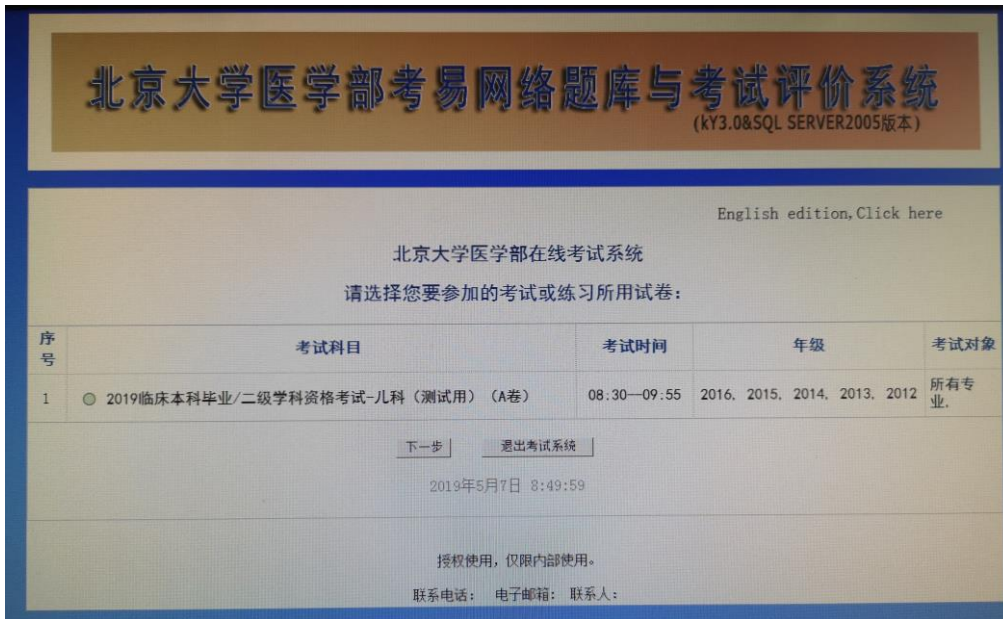

3. 正确填写考生学号、姓名、机考考场、登录密码（由监考老师告知），若输入学号姓名后无法登录，举手示意，由监考老师告知登录方式。

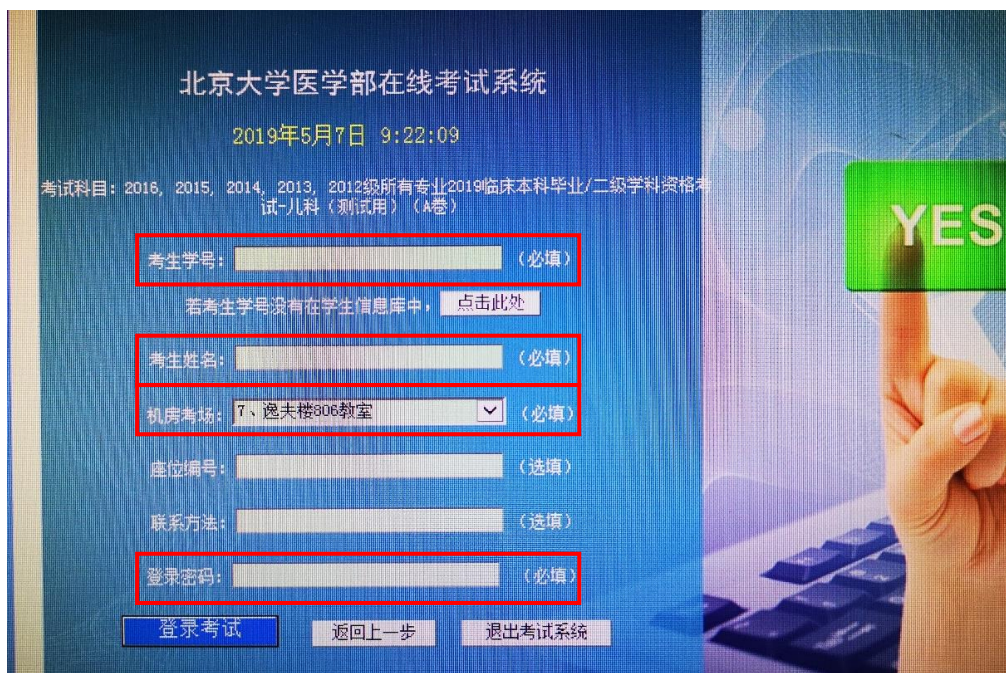

4. 核对信息后点击“填写正确，开始考试”。



5. 认真阅读考生必读，点击确认后开始答题。

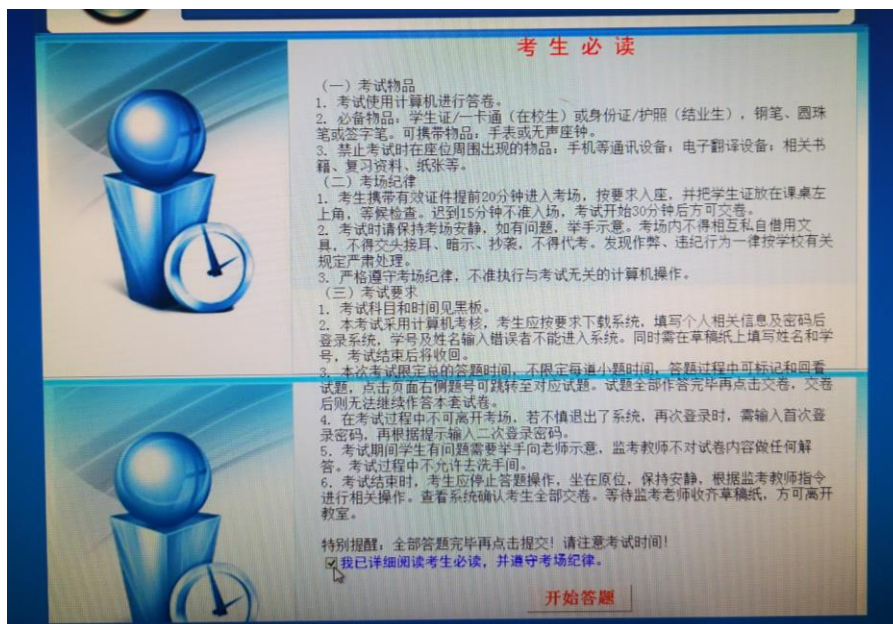

6. 考生可选择“提交，到下一题”或“标记本题”，完成全部试题后点击“交卷”按钮。

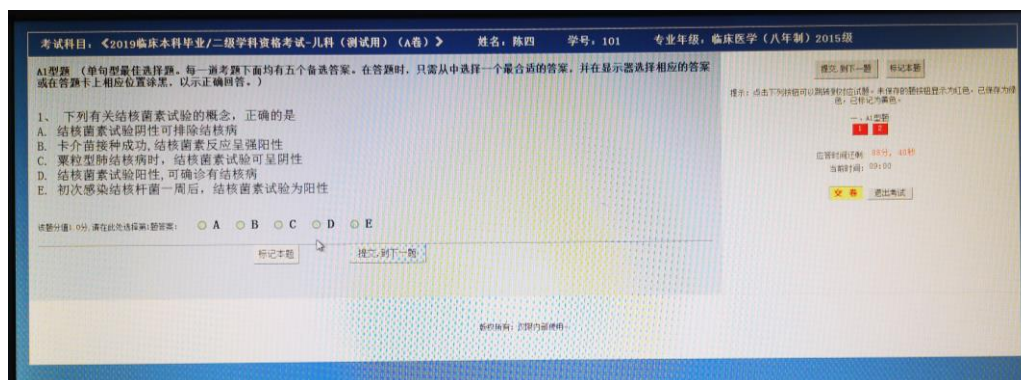

7. 如果中途退出考试，仍然从头开始，完成第 3 步信息填写后系统会弹出二次密码输入窗口，向监考老师获取二次密码输入即可。